develop group
Connect for Competence!

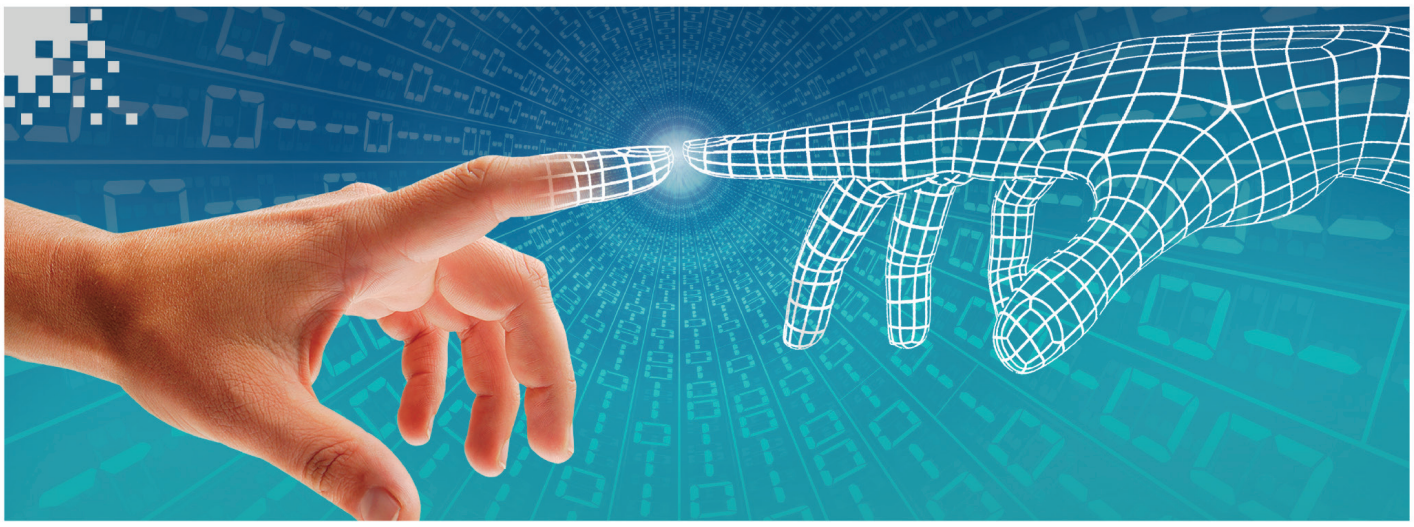

Die Besten wollen zu uns ...

... und wir wollen die Besten: professionell, qualitätsorientiert, kreativ. Wir sind erfolgreich, weil wir engagierter, motivierter und zuverlässiger arbeiten.

Seit mehr als 40 Jahren ist die develop group mit derzeit ca. 180 Mitarbeiterinnen und Mitarbeitern im Software-Projekt- und Beratungsgeschäft für Großkunden tätig und bewegt sich dabei an der Spitze der Technologie in einem hochdynamischen Dienstleistungsmarkt.

Für verschiedene Kundenprojekte suchen wir zum frühestmöglichen Eintritt einen

Software- oder System-Architekten (m/w/d)

Ihre Aufgaben

Sie arbeiten qualitätsbewusst und kundenorientiert in unseren anspruchsvollen, internationalen Beratungs- und Entwicklungsprojekten. Dabei zeigen Sie Konzepte und Visionen für moderne Software- und Systemarchitekturen auf.

Sie beraten in kritischen Architekturfragen und analysieren und bewerten bestehende Software und Systeme. Ihre Vorschläge und Konzepte demonstrieren Sie anhand konkreter Beispiele und Architekturmodelle. Bei der Umsetzung unterstützen Sie unsere Kunden und transferieren das notwendige Know-how oder legen auch selbst Hand an.

Die Themenvielfalt ist groß. Sie reicht von Architekturmodellierung mit UML und SysML und der Erstellung von Architekturdokumentationen über Architekturbewertungen bis hin zur Ausarbeitung von Entscheidungsvorlagen. Dabei arbeiten Sie sich effizient in unterschiedliche Anwendungsdomänen ein.

Ihr Profil

Sie verfügen über einen Universitätsabschluss (Diplom/Master oder Promotion) in Informatik, Elektrotechnik oder in einem anderen natur- oder ingenieurwissenschaftlichen Fach. Den „State of the Art“ moderner Systeme und Architekturen einer Anwendungsdomäne (z. B. Automotive oder Business Applications) kennen Sie idealerweise bereits aus der Praxis.

Sie beherrschen mindestens eine Modellierungssprache (wie z. B. UML oder SysML) und eine Programmiersprache (wie z. B. Java, Kotlin, C#, C++, Rust oder Python) sehr gut und haben Werkzeuge des modernen Systems- oder Software-Engineering eingesetzt, wie z. B. die Modellierungswerkzeuge Enterprise Architect, Magic Draw, Arcadia oder Papyrus.

Für unsere Beratungsprojekte sind gute Kommunikations- und Präsentationsfähigkeiten sowie die sehr gute Beherrschung der deutschen und englischen Sprache in Wort und Schrift unverzichtbar.

Unser Angebot

Wir bieten Ihnen interessante und abwechslungsreiche Aufgaben in einem kollegialen Team mit sehr flexiblen Arbeitsbedingungen und einem ausgezeichneten Betriebsklima. Wir arbeiten hybrid im Office oder auch zu Hause. Neben einem breiten Fortbildungsangebot erwartet Sie unter anderem eine Erfolgsbeteiligung, eine kostenlose Krankenzusatzversicherung und eine betriebliche Altersvorsorge.

Nähere Informationen zu uns und unseren Leistungen finden Sie unter: https://www.develop-group.de/karriere

Interessiert? Dann freuen wir uns auf Ihre aussagekräftige Bewerbung.

Unsere Hinweise zum Bewerberdatenschutz finden Sie unter: https://www.develop-group.de/datenschutz-bewerber

develop group Holding AG
Ansprechpartnerin: Claudia Neidig
Am Weichselgarten 4
91058 Erlangen
t +49 (0) 9131 777 - 40
f +49 (0) 9131 777 - 444
e cneidig@develop-group.de
w develop-group.de

Top 2024 Company kununu
Top 2023 Company kununu
Top 2022 Company kununu