develop group
Connect for Competence!

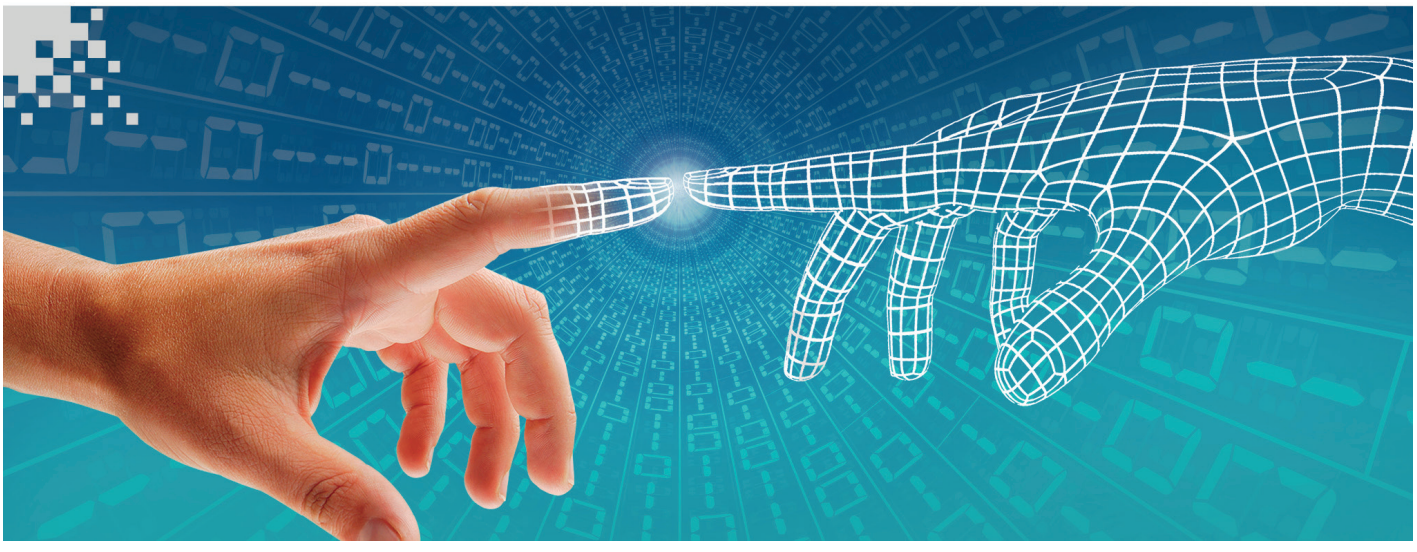

Die Besten wollen zu uns ...

... und wir wollen die Besten: professionell, qualitätsorientiert, kreativ. Wir sind erfolgreich, weil wir engagierter, motivierter und zuverlässiger arbeiten.

Seit mehr als 40 Jahren ist die develop group mit derzeit ca. 180 Mitarbeiterinnen und Mitarbeitern als Anbieter von Branchensoftware etabliert. Mit mehr als 50.000 Anwendern im deutschsprachigen Raum zählen wir zu den führenden Anbietern von Software für Soziale Einrichtungen.

Für den Standort Erlangen-Tennenlohe suchen wir zum frühestmöglichen Eintritt einen erfahrenen

Mitarbeiter Bestandskunden-vertrieb SENSO® (m/w/d)

Ihre Aufgaben

- Sie betreuen aktiv Bestandskunden – vom Angebot bis zum Auftrag – telefonisch, via Videokonferenzen und per E-Mail und berichten dabei direkt an die Geschäftsführung.
- Sie erstellen für unsere Bestandskunden passgenaue Angebote und stellen eine zeitnahe Nachverfolgung sicher.
- Sie wickeln direkt oder im Team mit unserer Projektabteilung Kundenaufträge sorgfältig ab und koordinieren dazu interne und externe Ressourcen.
- Sie bringen sich bei der Entwicklung von Vertriebsstrategien und Verbesserungsmaßnahmen aktiv ein.

Ihr Profil

- Sie sind kontaktfreudig, gehen aktiv auf Ihre Ansprechpartner zu und verfügen über ein freundliches, kompetentes und sicheres Auftreten.
- Zur Betreuung von Bestandskunden greifen Sie gerne zum Telefon oder suchen den Kontakt über andere Medien.
- Sie sind sprachgewandt und in der Lage, komplexe Sachverhalte klar und verständlich zu formulieren und organisieren gerne sich und andere.
- Sie sind bereit, sich in ein neues Themenfeld einzuarbeiten und möchten mit unserer Software SENSO® die Digitalisierung im Sozialwesen voranbringen.
- Sie besitzen erste Erfahrung im B2B-Vertrieb und/oder in der Telefonakquise, idealerweise im Vertrieb von beratungs-intensiven Softwareprodukten.
- Kenntnisse auf dem Gebiet der Sozialen Arbeit, Verwaltung, Dokumentation oder Dienstplanung sind von Vorteil, aber nicht zwingend erforderlich.

Unser Angebot

Wir bieten Ihnen eine verantwortungsvolle, interessante und abwechslungsreiche Tätigkeit in einem kollegialen Team mit flexiblen Arbeitsbedingungen und einem ausgezeichneten Betriebsklima. Sie erhalten eine leistungsorientierte Vergütung sowie attraktive Möglichkeiten einer betrieblichen Altersvorsorge.

Nähere Informationen zu uns und unseren Leistungen finden Sie unter: https://www.develop-group.de/karriere

Interessiert? Dann freuen wir uns auf Ihre aussagekräftige Bewerbung unter Angabe Ihrer Gehaltsvorstellung.

Unsere Hinweise zum Bewerberdatenschutz finden Sie unter: https://www.develop-group.de/datenschutz-bewerber

develop group Holding AG
Ansprechpartnerin: Claudia Neidig
Am Weichselgarten 4
91058 Erlangen
t +49 (0) 9131 777 - 40
f +49 (0) 9131 777 - 444
e cneidig@develop-group.de
w develop-group.de

Top 2024 Company kununu
Top 2023 Company kununu
Top 2022 Company kununu